

SCHEMA DE PRINCIPE - SOUS STATION C.P.C.U

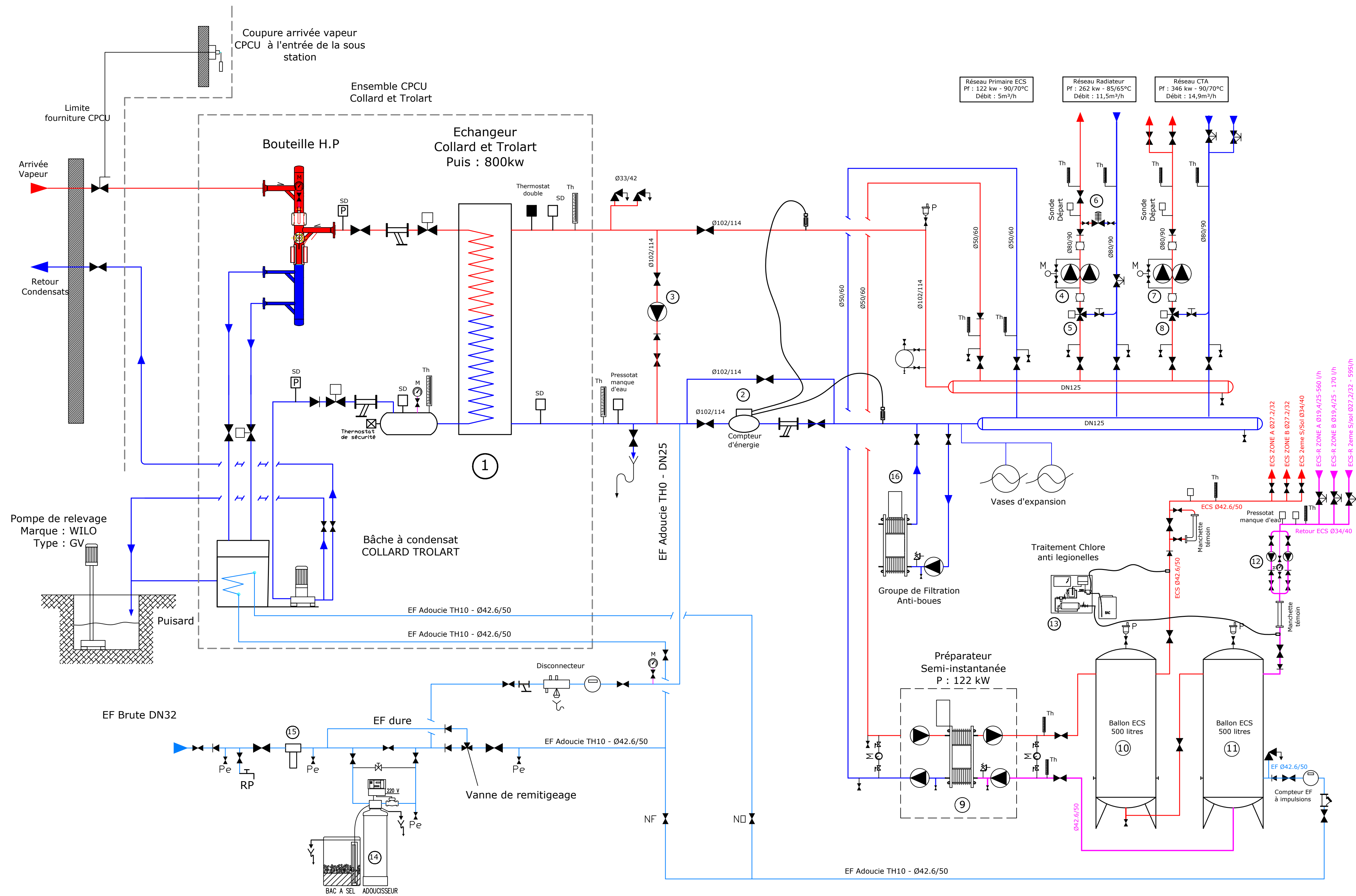

LEGENDE

- |   |  |
|---|--|
| ① Echangeur Vapeur<br>Marque : COLLARD - TROLART<br>Type : HT 200/62<br>Puis : 800kw<br>Avec équipement de détente<br>RAM140 et purgeur | ⑤ Vanne 3 voies<br>Marque : KIEBACK & PETER<br>Type :<br>Avec moteur et raccords |
| ② Compteur d'énergie<br>Marque : SENSUS<br>Type :   | ⑥ Vanne Pressostatique<br>Marque : DANFOSS<br>Type : AIPA DN20                   |
| ③ Pompe pompe de charge<br>Marque : SALMSON<br>Type : SCX 80-25   | ⑦ Pompe Double CTA<br>Marque : SALMSON<br>Type : DIL 205-11/1.5                  |
| ④ Pompe Double radiateur<br>Marque : SALMSON<br>Type : DIL 205-11/1.5   | ⑧ Vanne 3 voies<br>Marque : KIEBACK & PETER<br>Type :<br>Avec moteur et raccords |
| ⑨ Préparateur ECS<br>Semi instanté<br>Marque : MAGNUM<br>Type : RUBIS semi 216 DD   | ⑬ Kit de Chloration<br>Marque : PERMO<br>Type : PROBOX ECS                       |
| ⑩ Ballon Tampon<br>Marque : MAGNUM<br>Type : ATE<br>Capacité : 500l   | ⑭ Adoucisseur<br>Marque : OSMOZE<br>Type : 30 Litres                             |
| ⑪ Ballon Tampon<br>Marque : MAGNUM<br>Type : ATE<br>Capacité : 500l   | ⑮ Filtre<br>Marque : Permo<br>Type : Permocrystal WF DN32                        |
| ⑫ Pompe de Bouclage<br>Marque : SALMSON<br>Type : NSB - S40-25  | ⑯ Ensemble intégré de filtration<br>Marque : AZWATT<br>Type : T2 MAGNEWATT DN 50 |

- |                          |                       |                      |
|--------------------------|-----------------------|----------------------|
| □ Manchon anti vibratile | SD Sonde température  | SD Sonde de pression |
| ▲ Clapet anti retour     | ⚡ Soupape de sécurité |                      |
| ⌵ Vanne d'arrêt          | ⚙ Vanne de réglage    | M Manomètre          |
|                          | ☞ doigt de gant       | Th Thermomètre       |



COMMISSARIAT CENTRAL  
DU 20ème ARRONDISSEMENT DE PARIS  
3-7, rue Gâtines  
75020 Paris

VIGILIS  
71, rue Etienne DOLET  
94140 Alfortville  
01.43.96.41.41

